

SikaWall®-9026 Cortagotera

Perfil de conexión a carpintería

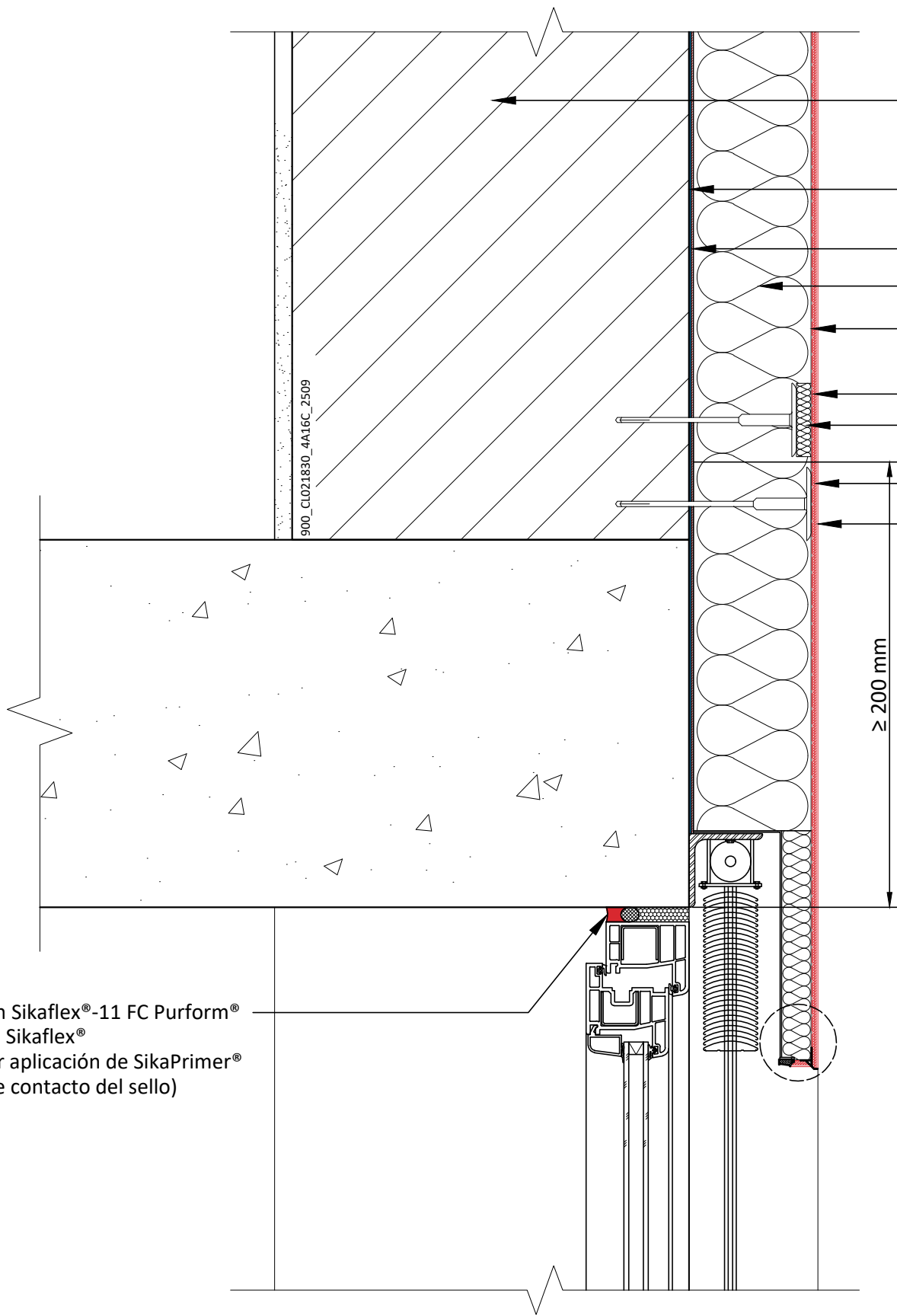

Sustrato rígido:
Albañilería/Tabiquería
Estructural/Hormigón/etc.

SikaWall®-75 Weatherseal Spray & Roll-On
(Opcional)

SikaWall®-1021 Adhesivo Basecoat

Panel de aislamiento de EPS

SikaWall®-1021 Adhesivo Basecoat
reforzado con SikaWall®-9011 Malla de Superficie

SikaWall®-1021 Adhesivo Basecoat

Anclaje mecánico,
según lo especifique el proyecto de cálculo

SikaWall®-60 Primer

SikaWall®-615 DPR Finish con
Sikaguard®-205 Icol Clear

≥ 200 mm

Sellado con Sikaflex®-11 FC Purform®
y Respaldo Sikaflex®
(considerar aplicación de SikaPrimer®
en caras de contacto del sello)

SISTEMA EIFS
Detalle de unión de carpintería con cortina exterior
Detalle General de Sika.

900_CL021830_4A16C_2509
Septiembre 2025

Sika S.A. CHILE
Av. Salvador Allende 85, San
Joaquín, Región Metropolitana
8320000
Santiago
Chile
+56 (2) 2510 6500
chl.sika.com

BUILDING TRUST



EL DIBUJO DEBE SER REVISADO SIEMPRE POR UN ESPECIALISTA EN DISEÑO Y, DE SER NECESARIO, MODIFICADO PARA GARANTIZAR LA IDONEIDAD PARA LA APLICACIÓN ESPECÍFICA.
La información contenida en este documento y cualquier otro asesoramiento se brindan de buena fe según el conocimiento y la experiencia actual de Sika sobre los productos cuando se almacenan, manejan y aplican adecuadamente en condiciones normales, de conformidad con las recomendaciones de Sika. La información solo se aplica a la(s) aplicación(es) y producto(s) mencionados expresamente aquí y se basa en pruebas de laboratorio que no reemplazan las pruebas prácticas. En caso de cambios en los parámetros de la aplicación, como cambios en los sustratos, etc., o en el caso de una aplicación diferente, consulte al Servicio Técnico de Sika antes de usar los productos Sika. La información contenida aquí no exime al usuario de los productos de probarlos para la aplicación y propósito pretendidos. Todos los pedidos son aceptados sujetos a nuestros términos de venta y entrega actuales. Los usuarios siempre deben consultar la última versión de la Hoja de Producto local correspondiente al producto en cuestión, cuyas copias se suministrarán previa solicitud.